

ŘEZPOHLED JIŽNÍ

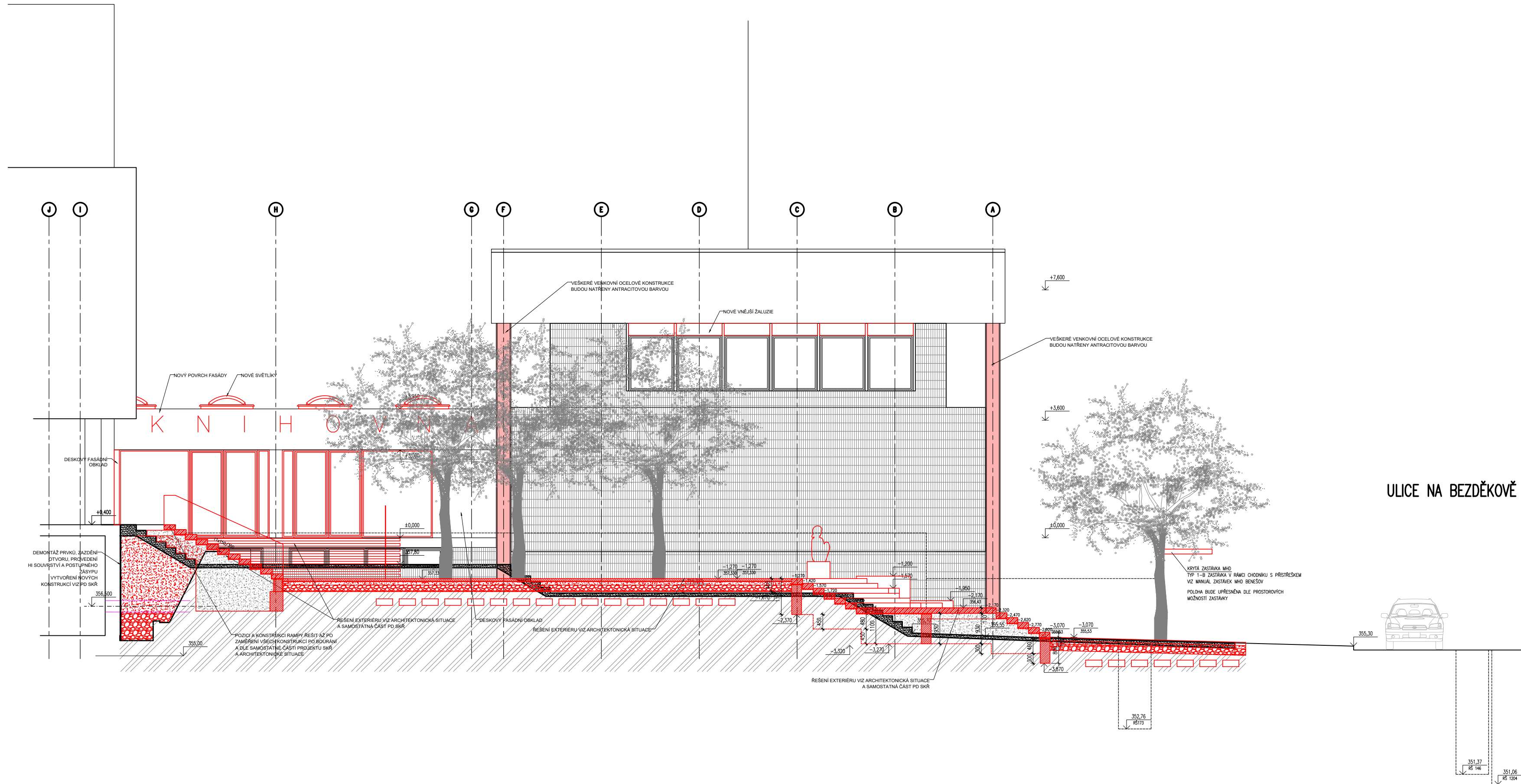

POZNÁMKY:

- NEDÍLNŮU SOUČÁSTÍ DOKUMENTACE JE TECHNICKÁ ZPRÁVA
- BOURANÉ PŘÍPOJKY INŽENÝRSKÝCH SÍTÍ BUDOU ŘEŠENY DLE DOMLUVY SE SPRÁVCI SÍTÍ,
- JEJICH PŘESNÝ ROZSAH BUDE URČEN BĚHEM STAVEBNÍCH PRACÍ.
- VYBAVENÍ HYGIENICKÝCH ZÁZEMÍ, VČ. DĚLICÍCH PŘÍČEK, OBKLADŮ, ZAŘIZOVACÍCH PŘEDMĚTŮ A OSTATNÍCH DOPLŇKŮ ŘEŠÍ V PODROBNÝCH VÝKRESECH PROJEKT INTERIÉRU
- VYBAVENÍ INTERIÉRU VIZ PROJEKT INTERIÉRU
- VYBAVENÍ A ŘEŠENÍ EXTERIÉRU VIZ ARCHITEKTONICKÁ SITUACE
- ROZEBRANÁ KAMENNÁ DLAŽBA BUDE ZPĚTNĚ POUŽITA PRO ZADLÁŽDĚNÍ NIKY A PRŮCHODY DO PROSTOR KNIHOVNY
- POZICE VŠECH VENKOVNÍCH KONSTRUKCÍ ŘEŠIT AŽ PO ZAMĚŘENÍ VŠECH KONSTRUKCÍ PO BOURÁNÍ A DLE SAMOSTATNÝCH ČÁSTÍ PROJEKTU SKŘ A ARCHITEKTONICKÉ SITUACE. PŘED VÝROBOU JE NUTNÉ ZPRACOVAT DÍLENSKOU DOKUMENTACI A SCHVÁLIT INVESTOREM!

ULICE NA BEZDĚKOVĚ

$$\pm 0,000 = 358,60 \text{ m n.m. (Bpv)}$$

atelier Jasně s.r.o. Biskupský dvůr 1147/6, 110 00 Praha 1 Ing.arch. Bohdana Havlíčková Ing.arch. Jana Šaňáková Ing.arch. Hana Urbanová	STAVBA : ZAZEMÍ PRO MĚSTSKOU KNIHOVNU BENEŠOV Městská knihovna Benešov, Malé náměstí 1700, 256 01 Benešov parc. č. 77/1, k.ú. Benešov	AUTORIZOVANÝ ARCHITEKT: Ing. arch. Tomáš Havlíček Jiráskova 875/8, 265 01 Benešov	
		AUTORIZOVANÝ PROJEKTANT: Ing. Petr Slávik U Hranic 3419/12c, 100 00 Praha 10	
DATUM : 06/2024	STAVEBNÍK : Město Benešov, Masarykovo náměstí 100, 256 01 Benešov	MĚŘÍTKO : 1:100	PARÉ :
STUPEŇ : PDPS	ZODPOVĚDNÝ PROJEKTANT: Ing. Petr Slávik	FORMÁT : 4xA4	
PROFESÍ : D.1.1 ARCHITEKTONICKO-STAVEBNÍ ŘEŠENÍ	PŘÍLOHA :	PŘÍLOHA : D.1.1	
PROJEKTANT ČÁSTI : Ing. Petr Slávik	ŘEZOPOHLED JIŽNÍ – NOVÝ STAV 19		